

LEGENDA DE INCENDIO

- EXTINTOR CARGA DE AGUA PRESSURIZADA CAP. EXTINTORA 2-A
- EXTINTOR CARGA DE PO DO CAP. EXTINTORA 20-B(C)
- INDICATIVO SIMPLIS
- RESISTOR DE PRECALOR S/V VALV. DE RETENÇÃO
- ACIONADOR DE BOMBA DE INCENDIO (BOTIMORA TIPO USA-DESLUA)
- BOMBA DE INCENDIO
- REDE DE INCENDIO
- INDICADOR TIPO SIRENE
- ACIONADOR MANUAL DO SISTEMA DE DETECÇÃO E ALARME
- CENTRAL DE DETECÇÃO E ALARME
- SISTEMA DE MANUTENÇÃO DO SISTEMA DE DETECÇÃO E ALARME
- PONTO DE ELIMINAÇÃO DE EMERGENCIA TIPO BALIZAMENTO
- DIREÇÃO DO FLUXO DA NEVA DE FUGA
- SADA FINAL DA ROTA DE FUGA
- ACESSO DE VAPULPA NA EDIFICAÇÃO E AREA DE RISCO
- ENTRADA PARA O CB - COMBATE A INCENDIO
- ESCALA COM RESISTENCIA A 90 MIN.

QUADRO DE ÁREA
 ÁREA JÁ APROVADA----- 1.031,64 m²
 ÁREA Á REGULARIZAR ----- 32,68 m²
 TOTAL DA CONSTRUÇÃO---- 1.064,32 m²

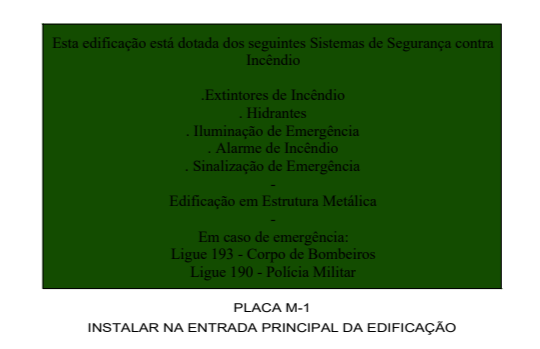
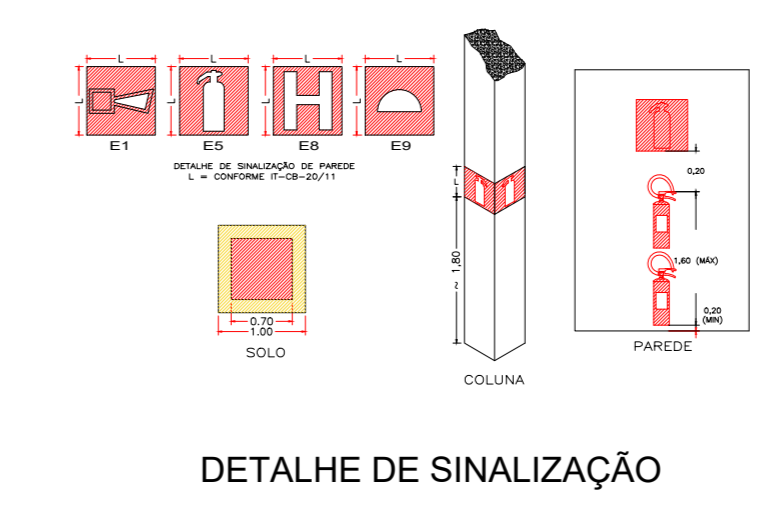
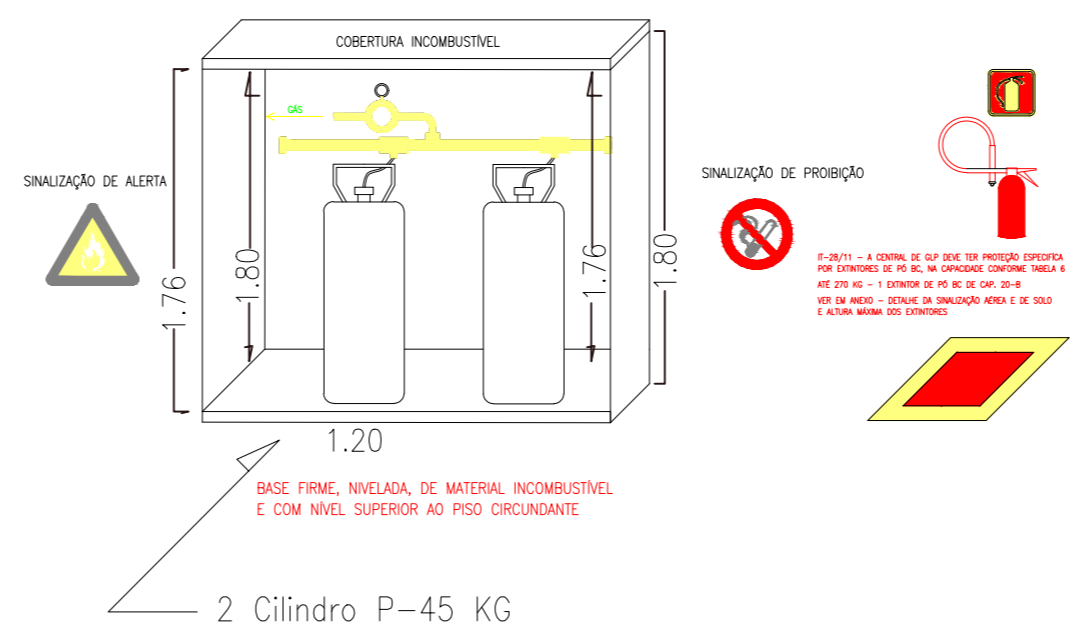
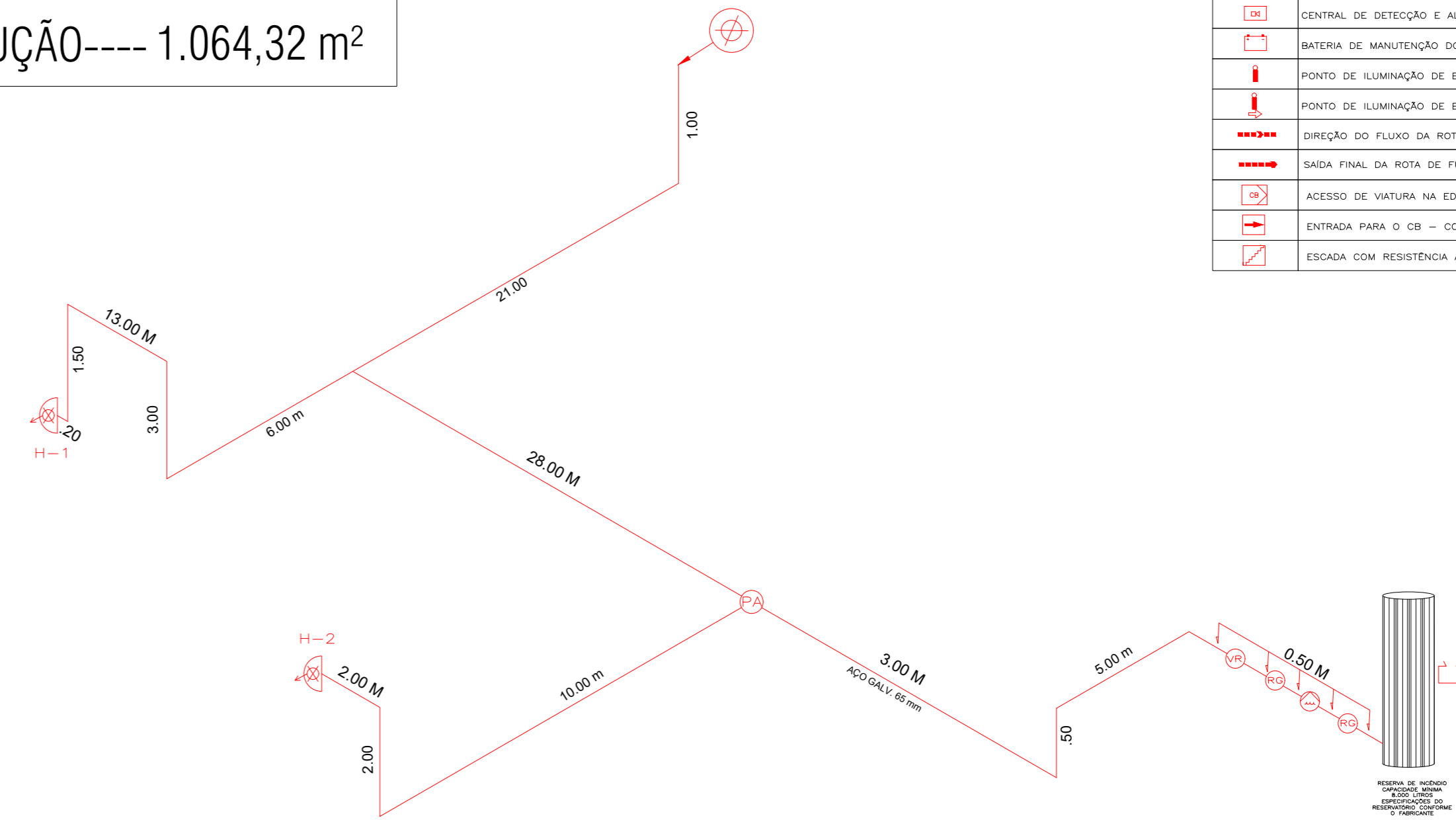

CLASSIFICAÇÃO - DECRETO ESTADUAL Nº 56.819/11

GRUPO	Ocupação	Divisão	Descrição	Exemplos
E	Educacional cultural física	E-1	E-1	Escola em geral

CARGA DE INCENDIO - IT 14/11

Ocupação/USO	Descrição	Divisão	CARGA DE INCENDIO (MJ/M2)
Educacional cultural física	E-1	E	300 MJ/m ²

CLASSIFICAÇÃO DAS EDIFICAÇÕES E ÁREAS DE RISCOS QUANTO A CARGA DE INCENDIO

RISCO	CARGA DE INCENDIO MJ/M2
BAIXO	300 MJ/M2

CONTROLE DE MATERIAS DE ACABAMENTO E REVESTIMENTO (IT- 10/11)

PISO	ACABAMENTO REVESTIMENTO	CLASSE I, II-A, III-A OU IV-A
	ACABAMENTO REVESTIMENTO	CLASSE I, II-A, III-A

PAREDE	ACABAMENTO REVESTIMENTO	CLASSE I OU II-A
	ACABAMENTO REVESTIMENTO	CLASSE I OU II-A

TETO E FORRO	ACABAMENTO REVESTIMENTO	CLASSE I OU II-A
	ACABAMENTO REVESTIMENTO	CLASSE I OU III-B

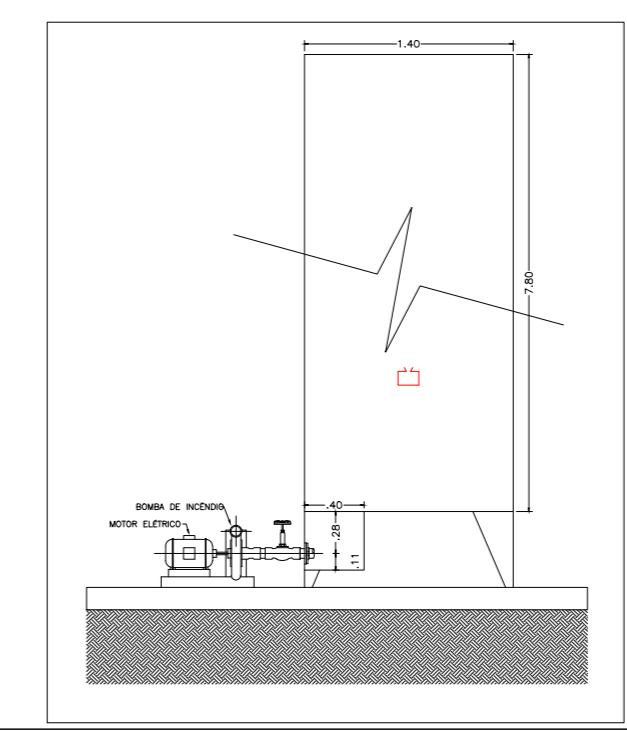
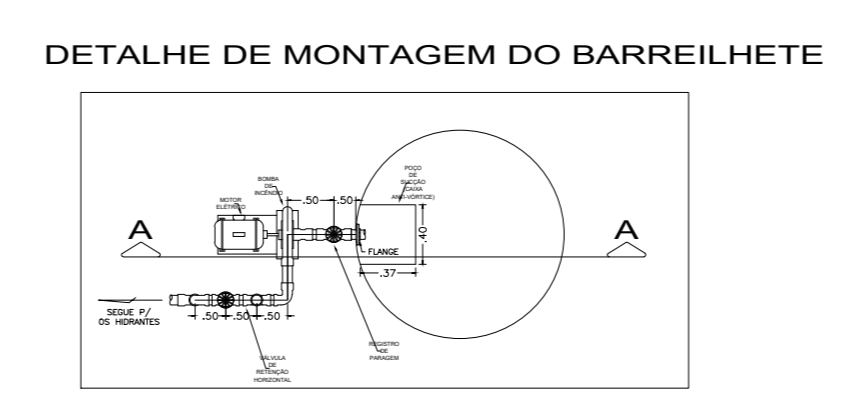
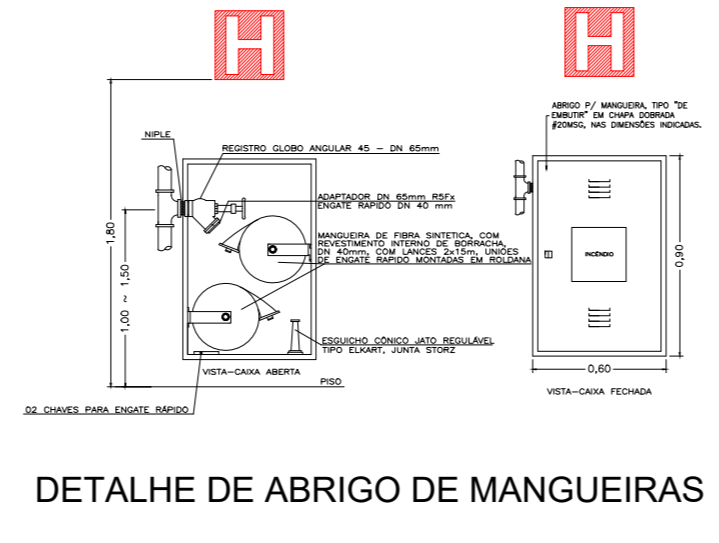
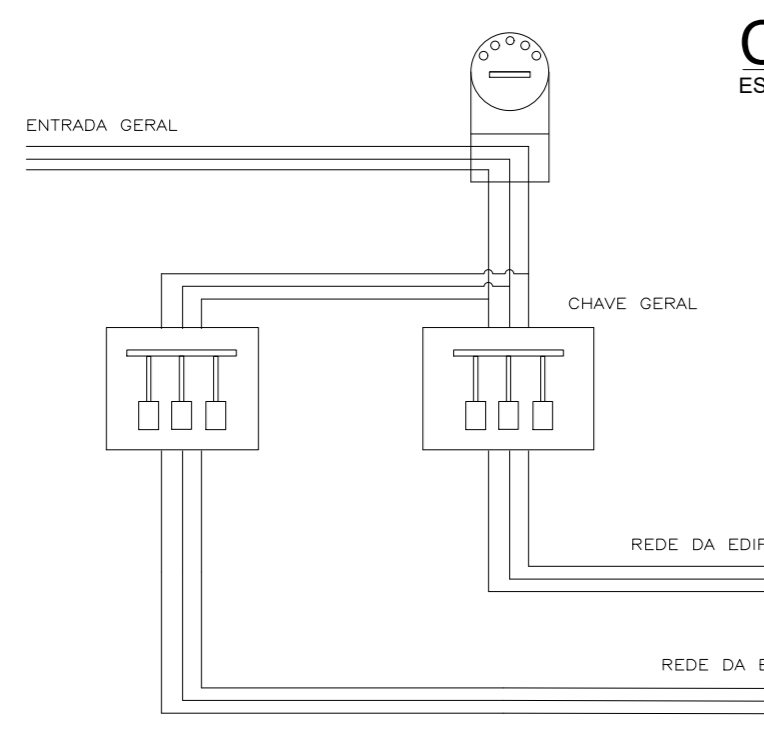
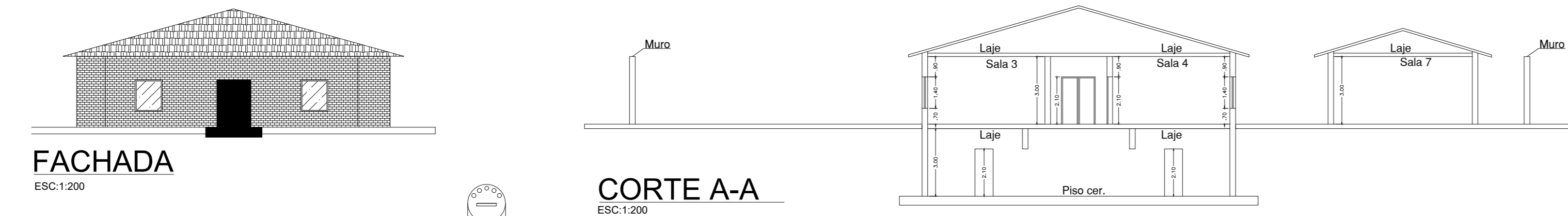
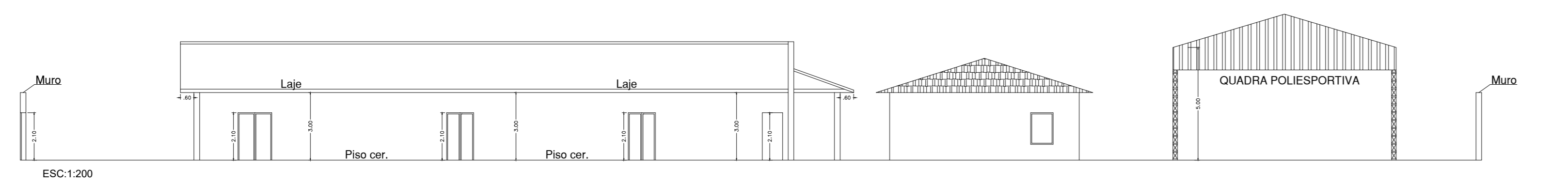
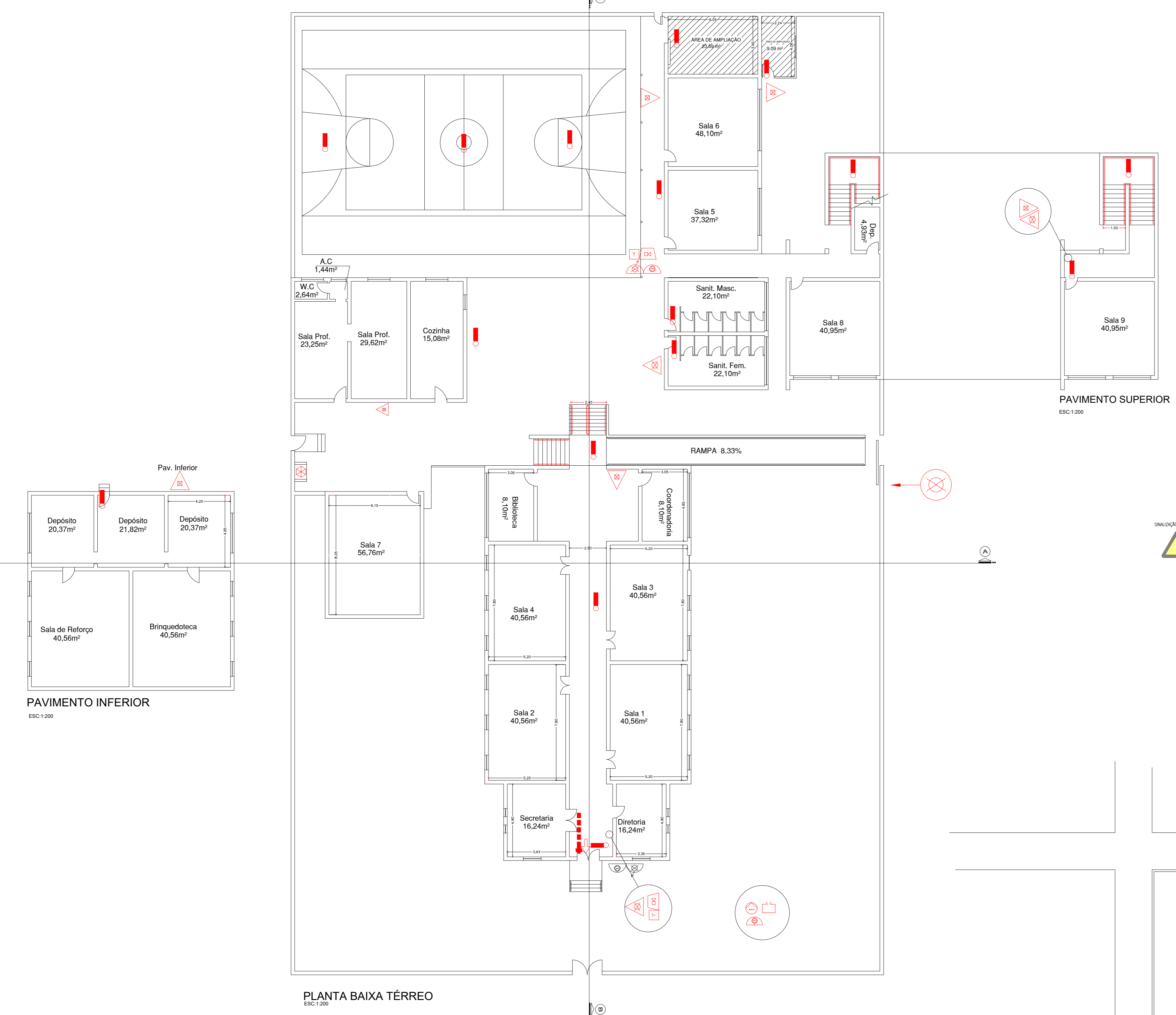
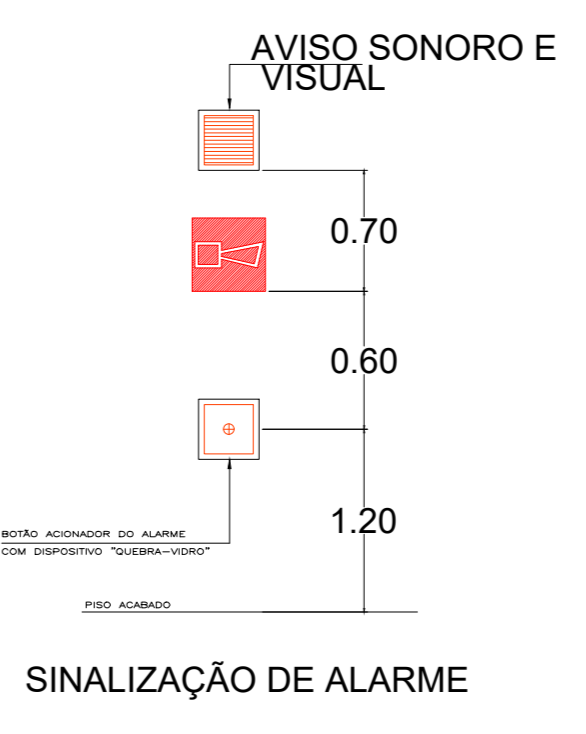

PREFEITURA MUNICIPAL DE SANTO ANTONIO DO JARDIM
 SERGIO LUI STELLARI NETTO - CREA 080.008.0077
 ART.º 28627250190197975
 RESPOSTAS/AVEL. TECNICO

PROJETO TÉCNICO DE PREVENÇÃO E COMBATE A INCENDIO
 Detalhes Construtivos

UNICA

Ocupação: **ESCOLA**
 Local: **PRAÇA JOÃO PESSOAS,147, CENTRO, SANTO ANTONIO DO JARDIM**
 Proprietário: **PREFEITURA MUNICIPAL DE SANTO ANTONIO DO JARDIM**
 Resp. pelo projeto: **PREFEITURA MUNICIPAL DE SANTO ANTONIO DO JARDIM**
 Resp. Técnico: **SERGIO LUI STELLARI NETTO** ENGENHEIRO DE SEGURANCA CREA 080.008.0077
 Construido: **1.064,32 m²**
 Folha para: **ESCALA 1:200**
 Escola indicadas